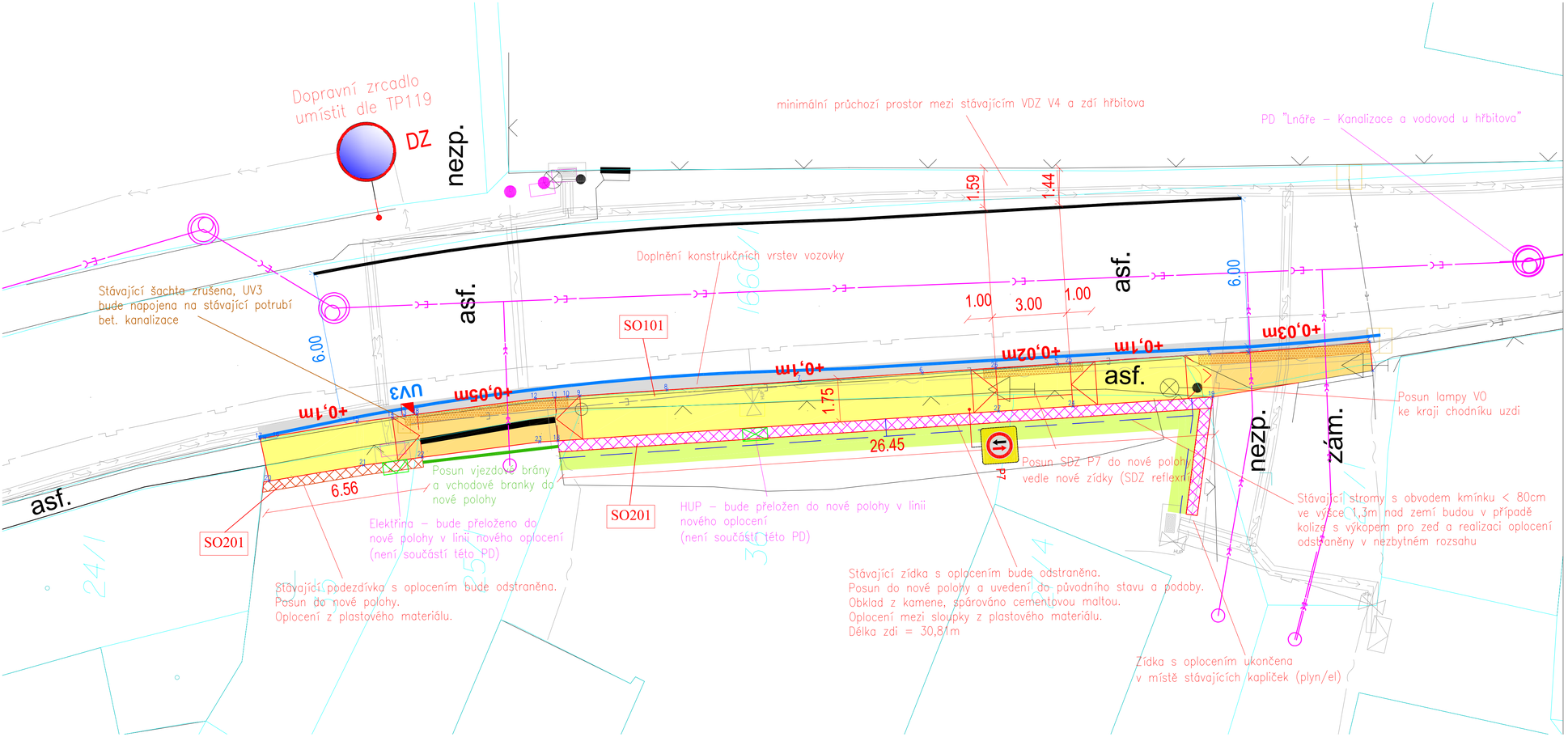

LEGENDA

- 412.47 — Zaměření stávajícího stavu Polohopis/Výškopis
- 433/26 433/1 — Katastrální mapa
- Stáv. VDZ V4
- Navržený stav
- VDZ V4 (0,125)
- Brána+branka
- P7 — SDZ - návrh/posun
- Drenáž DN100

BAREVNÉ PLOCHY

- Doplnění KCE vozovky, asfalt
- Chodník, dlažba bet. tl. 60mm
- Chodník v místě sjezdu, dlažba bet. tl. 80mm
- Prvky nevidomý, dlažba bet. kontrastní
- Zídka s oplocením
- Podezdívka s oplocením
- Uvedení terénu do původního stavu

VEDENÍ IS - STÁVAJÍCÍ

- Plynovod
- Vodovod
- Kanalizace
- Vedení NN (podzemní)
- VO — Veřejné osvětlení (vedeno spolu s kabelem el.)
- Sdělovací vedení (podzemní)

TRASY STÁVAJÍCÍCH PODZEMNÍCH (NADZEMNÍCH) INŽENÝRSKÝCH SÍTÍ JSOU ZAKRESLENY POUZE ORIENTAČNĚ A ZÁKRES NENAHRAZUJE VYTYČENÍ. DODAVATEL STAVBY JE POVINEN ZAJISTIT PŘESNÉ VYTYČENÍ A OVĚŘIT ÚPLNOST TRAS PODZEMNÍCH SÍTÍ V ZÁJMOVÉM ÚZEMÍ STAVBY. V OCHRANNÝCH PÁSMECH PODZEMNÍCH INŽENÝRSKÝCH SÍTÍ LZE PROVÁDĚT ZEMNÍ PRÁCE POUZE RUČNĚ. V OCHRANNÝCH PÁSMECH NADZEMNÍCH INŽENÝRSKÝCH SÍTÍ JE NUTNÉ DODRŽOVAT ZVLÁŠTNÍ PROVOZNÍ REŽIM STAVBY PODLE POKYNŮ SPRÁVCE SÍTÍ

vypracoval:	Ing. Jakub Čišecký	PROJEKCE DOPRAVNÍCH STAVEB	
kontroloval:	Ing. Ladislav Čabrádek	GEODETICKÁ KANCELÁŘ PLAVEC - MICHALEC	
datum:	10/2025	Budovcova 2530, 397 01 Písek	
číslo zakázky:	1346/2023	tel.: 382 210 552, www.gkpisek.cz, info@gkpisek.cz	
objednavatel:	Obec Lnáře, Lnáře 74, 387 42 Lnáře	formát: 4xA4	katastrální území: Lnáře
Lnáře - chodník podél II/177			stupeň: DPS
			měřítko: 1:100
Koordinační situační výkres Chodník sever			číslo přílohy: C.3.1 paré:

Naší společnosti byl udělen certifikát systému řízení dle ČSN EN ISO 9001:2001 a EN ISO 14001:2004